

GEMEENTE KORTESSEM 1e Afdeling

Sectie C Nr.751/F

Grafische Verdeling: juiste maten en oppervlakten bij afpaling

LOT:1 ex.Nr.751/F : 05 a 26 ca
 LOT:2 ex.Nr.751/F : 05 a 36 ca
 LOT:3 ex.Nr.751/F : 05 a 01 ca

LEESWIJZER:

- IP ⊕ Inspectieput
- VP ⚡ Verlichtingspaal
- ⊕ Electriciteitskast
- ⊕ Merkteken electriciteit
- ⊕ Merkteken waterleiding
- ⊕ Brandkraan
- SK ⚡ Straatkolk
- ⊕ Kast TV
- ⊕ Draadafsluiting
- ⊕ Betonplaten
- ⊕ Haag
- ⊕ Koolwaterstofverharding
- ⊕ Betonklinkers
- ⊕ Betonverharding
- ⊕ Paalsteen
- ⊕ Loofboom
- ⊕ Naaldboom
- ⊕ Bestaand gebouw
- ⊕ Ontworpen gebouw
- ⊕ -hoofdbouw
- ⊕ -achterbouw
- hh : hoek van gebouw
- NGP : niet-gematerialiseerd punt
- OP : oude paalsteen
- NP : nieuwe paalsteen
- nagl : nagel

Coördinatentabel

NR	X	Y	
1	222288.952	172910.979	hh
2	222264.438	172882.681	hh
3	222310.772	172905.218	hh
4	222299.184	172878.565	hh
5	222291.332	172869.537	hh
6	222287.682	172909.434	NGP
7	222267.449	172926.237	NGP
8	222250.896	172944.785	NGP
9	222244.895	172938.078	NGP
10	222221.997	172956.835	NGP
11	222216.018	172935.944	NGP
12	222231.212	172922.785	NGP
13	222236.199	172928.358	NGP
14	222248.019	172917.670	hh
15	222251.705	172914.337	hh
16	222260.265	172906.597	NGP
17	222259.561	172905.778	NGP
18	222273.821	172892.966	NGP
19	222261.894	172955.582	OP
20	222274.894	172968.344	OP

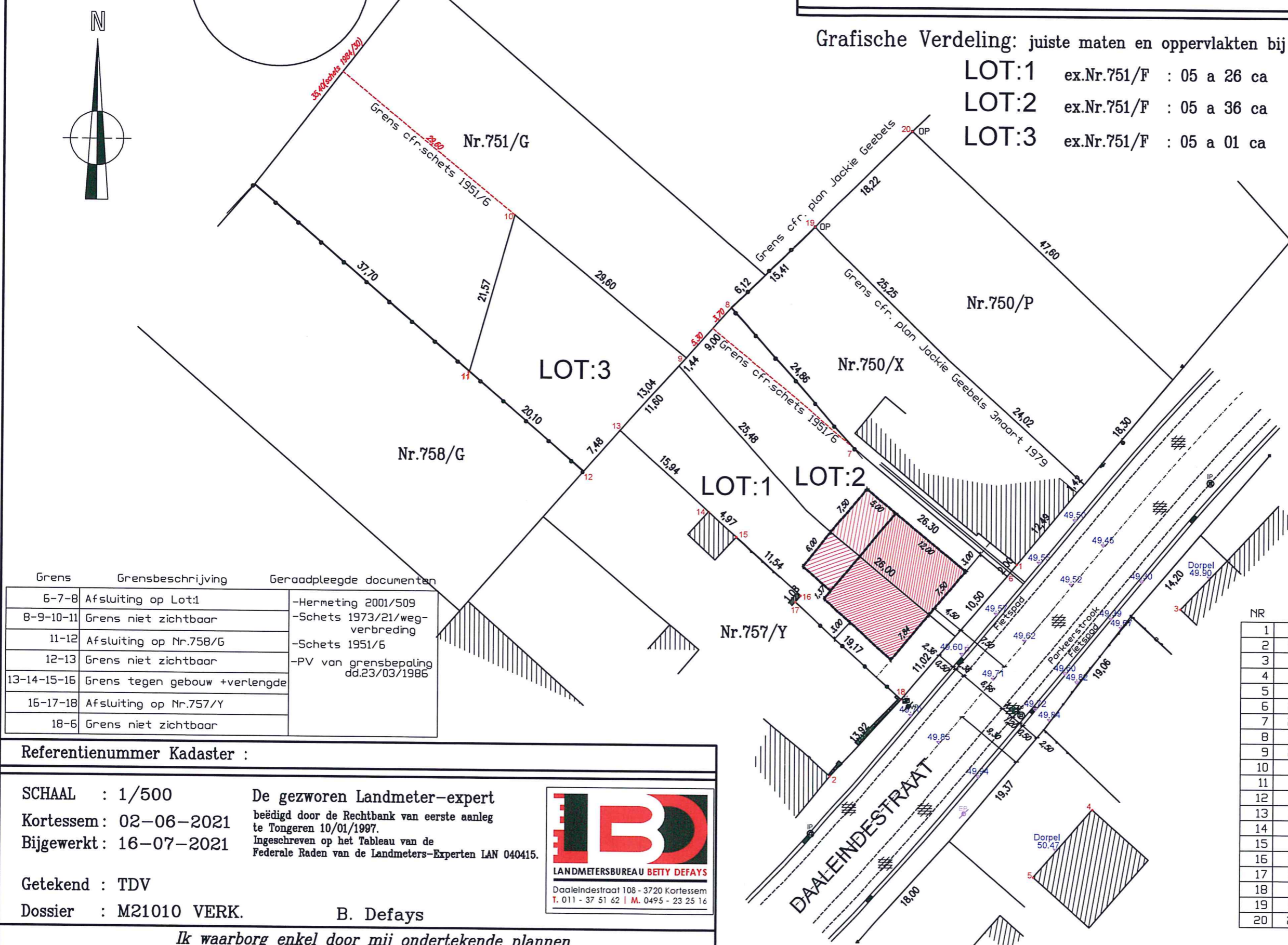
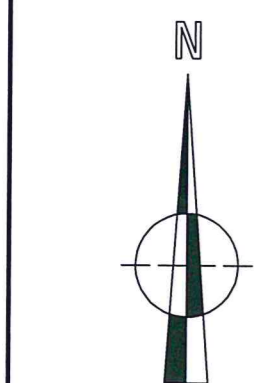

Grens	Grensbeschrijving	Geraadpleegde documenten
6-7-8	Afsluiting op Lot:1	-Hermeting 2001/509
8-9-10-11	Grens niet zichtbaar	-Schets 1973/21/weg-verbreding
11-12	Afsluiting op Nr.758/G	-Schets 1951/6
12-13	Grens niet zichtbaar	-PV van grensbepaling dd.23/03/1986
13-14-15-16	Grens tegen gebouw +verlengde	
15-17-18	Afsluiting op Nr.757/Y	
18-6	Grens niet zichtbaar	

Referentienummer Kadaster :

SCHAAL : 1/500
 Kortessem: 02-06-2021
 Bijgewerkt: 16-07-2021

Getekend : TDV
 Dossier : M21010 VERK.

De gezwoeren Landmeter-expert
 beëdigd door de Rechtbank van eerste aanleg
 te Tongeren 10/01/1997.
 Ingeschreven op het Tableau van de
 Federale Raden van de Landmeters-Experten LAN 040415.

LANDMETERSBUREAU BETTY DEFAYS
 Daaleinestraat 108 - 3720 Kortessem
 T. 011 - 37 51 62 | M. 0495 - 23 25 16

B. Defays

Ik waarborg enkel door mij ondertekende plannen